



Frühlingserwachen in Litauen und Polen

Bialowiesza, Biebrza und Dzukija



Diese Reise führt durch zwei Nachbarländer, Litauen und Polen, in denen wir drei international berühmte Schutzgebiete besuchen wollen, die uns einzigartige Vogelhabitate mit sehr seltenen Vogelgemeinschaften erleben lassen.

Highlights der Reise:

-  Der Dzukija-Nationalpark
-  Der Biebrza-Nationalpark
-  Der weltberühmte Białowieża-Wald

Reisedaten:

Termin	Von 05.04.2024	Bis 12.04.2024
Teilnehmerzahl	14 Reisende	
Unterkunft	Vila Ūla, LT-65383 Burokaraistėlė Hotel Bartlowizna, PL-19-110 Goniądz Dwór Bartnika, PL-17-220 Narewka	

Reiseleiter Antanas Petraška

Reisebegleitung Rainer Stoll

Reiseverlauf

Tag 1 Um 3 Uhr stehe ich auf und um 6 Uhr Abflug ab Basel nach Vilnius. Dort holt uns Marius und Antanas mit zwei Kleinbussen ab und wir fahren nach einer kurzen Begrüßung sofort zur Vogelbeobachtung in ein schönes Wiesenbrüteregebiet. Es ist ein idyllischer Anfang, wir sehen schon vom Auto aus Kiebitze und Kraniche, wir finden verschiedene Limikolen, aber auch Wiesenvögel wie Wiesenpieper und Heidelerche. Eine kurze Schrecksekunde erleben wir,



als Marius mit dem Bus an einem Stahlträger hängen bleibt und selbst nach engagiertem Graben mit den Händen den Bus nicht befreien kann. Ein freundlicher Litauer hilft uns aus der Patsche und so können wir abends rechtzeitig unser rustikales Hotel erreichen. Die Unterkunft liegt direkt neben verschiedenen Naturschutzgebieten von wo aus wir unsere Exkursionen starten. Das Abendessen wird jeweils in einem umliegenden Restaurant eingenommen. Heute haben wir das Abendessen in einem markant gelegenen kleinen Restaurant über einem Fluss von wo aus wir Kiebitze und Weißstörche beobachten können.

Tag 2 Frühstück gibt es heute bereits um 5:30 Uhr (wie fast während der gesamten Reise) und um 6:30 Uhr brechen wir auf in die umliegenden Wälder um Auerhähne zu suchen. Wir haben Glück und können einen balzenden Hahn finden. Leider ein scheues Exemplar, ziemlich weit weg und nicht so voll mit Testosteron wie wir es uns wünschen. Aber ein guter Start in den Tag. Wir beobachten anschließend natürlich die Vögel des Waldes mit z. B. Heidelerche, Schwarzspecht, Mittelspecht, Buntspecht, Kernbeißer, Haubenmeise und so weiter und haben anschließend die Möglichkeit, an einem schönen See noch tolle Kranichbeobachtungen zu machen, einen Kleinspecht ausgiebig zu studieren und erste Bekanntschaft mit vielen Wasservögeln zu machen.

Zum Mittagessen hat sich Marius etwas Besonderes ausgedacht und wir sind bei einer Bäuerin zu Gast die in traditioneller Tracht einen sehr leckeren Kartoffelkuchen für uns im Steinofen zubereitet. Am Nachmittag haben wir in einem Museumsdorf eine sehr eindrucksvolle Beobachtung von Grauspecht und einem weißbäuchigen, nordischen Kleiber.

Tag 3 Ohne Frühstück geht es heute um 5:30 Uhr zu einem Balzplatz der Birkhühner. Ein großer Aussichtsturm dient uns als Restaurant und Beobachtungsturm zugleich. Während wir frühstücken, können wir fünf oder sechs (wir wissen es nicht genau) Birkhähne bei der imposanten Balz beobachten. Zum Ende unserer Beobachtung kommen noch Birkhühner eingeflogen, setzen sich auf einen Baum und beobachteten aufgeregt die Hähne. Eine sehr interessante Beobachtung. Marius und Antanas lassen anschließend nicht locker, uns noch einen Auerhahn zu zeigen und tatsächlich finden wir einen balzenden testosterongesteuerten Auerhahn, der bis auf 5 Meter an unseren Bus kommt und ausgiebig fotografiert und beobachtet wird. Ein Highlight unserer Reise.



Nach dem Mittagessen bei einer Frauenkooperative besuchen wir noch ein Auswilderungsprojekt für Wiesente, die Bisons Europas.

Marius verlässt uns danach und wir fahren nach Polen ins Biebrza-Gebiet. Wir sind im bekanntesten Birder-Hotel direkt im Beobachtungsgebiet untergebracht und lassen es uns nicht nehmen, gleich noch eine kurze Beobachtungstour zu unternehmen. Hier erregen besonders die großen Trupps von Kampfläufern im Brutkleid unsere Aufmerksamkeit. Von der Ferne hören wir die Rohrdommel. Eine Brautente (wahrscheinlich Gefangenschaftsflüchtling) flattert umher.

Tag 4 Oliwier, unser lokaler Ornithologe, ein 28-jähriger Wissenschaftler, übernimmt ab hier die Reiseleitung und zeigt uns 'sein' Revier. Als erstes werden wir uns ausgiebig dem Schilfröhricht widmen und eine qualitativ hochwertige Blaukehlchen- Beobachtung erleben. Anschließend steht ein weiterer Höhepunkt auf der Liste: Eine Überflutungsfläche der Biebrza. Und das Engagement unserer Reisegruppe wird bewiesen indem wir durch knietiefes Wasser waten, um an einem Beobachtungsturm zu kommen. Begleitet vom Quaken der gut zu sehenden Rotbauchunken beobachten wir u.a. Kiebitze, Bekassinen, Waldwasserläufer, Rohrweihen und Kraniche. An einem anderen Beobachtungsturm können wir Rebhühner fotografieren und als i-Tüpfelchen zwei entfernte Elche entdecken.



Tag 5 Auf dem Weg nach Bialowiesza legen wir einige Beobachtungsstopps ein wobei der Höhepunkt sicherlich ein Schilfgebiet ist, wo wir Rothalstaucher und Beutelmeisen beim Nestbau beobachten können. Nach dem Check-In in Bialowiesza lassen wir die Gelegenheit nicht aus, sofort in den Wald aufzubrechen wo wir eine beruhigende, an Vogelstimmen reiche Abendstimmung vorfinden und im Sonnenschein die ersten Mittelspechte, Kleinspechte und sogar einen frühen Halsbandschnäpper entdecken können. Was für ein Start in dieses wichtige Vogelbeobachtungs-Gebiet.

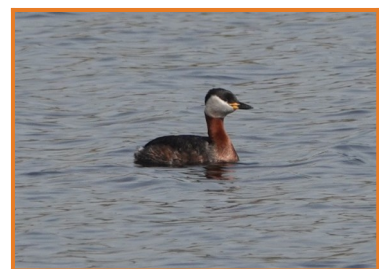

Tag 6 Schon vor Sonnenaufgang sind wir im Wald und suchen unsere Zielarten. Und gleich nach 150 Metern hören wir den 'Tischtennisballsound' des Weißrückenspechts. Er zeigt sich in der wärmenden Morgensonne. Daran anschließend sehen wir Fischotter- und Wisentspuren. Aber nicht nur die: auf einer ausrangierten Bahnstrecke zeigen sich überraschend offen auch Seidenschwänze und Wendehals. Um 9 Uhr gibt es Frühstück und plötzlich

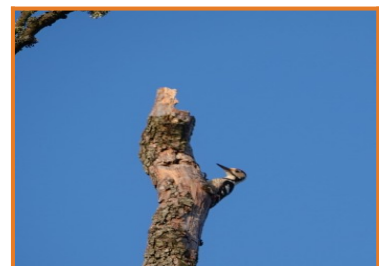

springen alle aufgeregt auf, denn auf dem Boden sitzt eine sehr selten zu sehende Knoblauchkröte.

Die anschließende Suche nach Wisenten ist auch durchaus erfolgreich, denn wir sehen vier männliche Exemplare auf einer Wiese und können uns bis auf ca. 100 Meter nähern. Die relativ schnelle Sichtung der Wisente gibt uns genug Zeit, noch den Sperlingskauz zu suchen, was uns auch ziemlich schnell gelingt. Der kleine Vogel zeigt sich frei und fotogen im Sonnenlicht.

Den 'guten Lauf' nutzen wir aus und nach einem strammen Marsch finden wir nach 3 km eine Bruthöhle des Raufußkauzes und können auch diese Zielart gut sehen. Und als wäre dies noch nicht genug, fliegt sogar noch ein Schwarzstorch über uns hinweg.

Tag 7 Die (freiwillige) morgendliche Exkursion findet wie üblich um 6 Uhr statt und nach dem Frühstück um 9 Uhr machen wir uns auf die Suche nach dem schwer zu findenden Dreizehenspecht. Die ersten drei Versuche bleiben erfolglos dafür zeigt sich ein Prachtexemplar des Weißrückenspechts auf einer vom Biber geschaffenen Lichtung. Ein letzter Versuch auf der Suche nach dem Dreizehenspecht auf einer Brücke ist dann erfolgreich und wir bekommen ein Pärchen dieses seltenen Spechtes zu Gesicht. Glück gehabt.

Wir fahren entspannt an einen See. Einige legen sich auf die Sonnen-Wiese, die anderen beobachten Wasservögel: Seeadler, Knäk - und Spießente, Rohrweihen und ein erster Schilfrohrsänger, frisch von der Überwinterung eingetroffen. Der Überraschungsgast heute ist eine Zitronenstelze.

Der letzte Höhepunkt ist dann der Besuch der Kernzone des beeindruckenden Bialowiesza -Urwalds, wo wir von zwei lokalen Reiseleitern viel Neues über naturnahe Wälder erfahren dürfen.

Tag 8 Wir verabschieden uns von Bialowiesza, fahren ca. vier Stunden nach Warschau und dort trennen sich unsere Wege. Einige bleiben in Warschau, der Rest fliegt nach Hause. Unser Guide Antanas fährt zurück nach Vilnius.



Bildergalerie

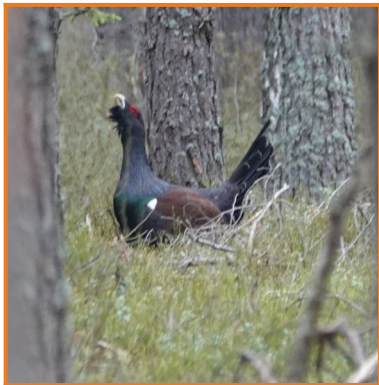

Auerhahn



Schreiadler



Rohrweihe



Traditionelles Mittagessen frisch aus dem Holzofen



Raubwürger



Wisent



An der Biebrza



Weißrückenspecht



Knoblauchkröte

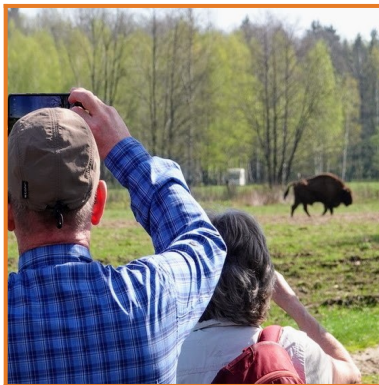

Wisentbeobachtung hautnah



Schwarzstorch



Dreizehenspecht.



Artenliste

141 Vogelarten (siehe Anhang)

Säugetiere:

Elch

Wisent

Rehe

Baummarder

Rothirsch

Hase

Eichhörnchen

Spuren von Dachs und Otter

Sonstige:

Rotbauchunken

Knoblauchkröte

Ringelnatter

Blindschleiche

Litauen, Polen 05.04. - 12.04.2024

✓	Art	✓	Art
<input type="checkbox"/>	Schwarzkopf-Ruderente	<input checked="" type="checkbox"/>	Prachtttaucher
<input checked="" type="checkbox"/>	Höckerschwan	<input type="checkbox"/>	Eissturmvogel
<input type="checkbox"/>	Schwarzschan	<input type="checkbox"/>	Basstölpel
<input checked="" type="checkbox"/>	Singschwan	<input checked="" type="checkbox"/>	Kormoran
<input type="checkbox"/>	Ringelgans	<input type="checkbox"/>	Löffler
<input type="checkbox"/>	Kanadagans	<input checked="" type="checkbox"/>	Rohrdommel
<input checked="" type="checkbox"/>	Weißwangengans	<input type="checkbox"/>	Zwergdommel
<input type="checkbox"/>	Streifengans	<input checked="" type="checkbox"/>	Silberreiher
<input type="checkbox"/>	Kurzschnabelgans	<input checked="" type="checkbox"/>	Graureiher
<input checked="" type="checkbox"/>	Blässgans	<input type="checkbox"/>	Purpureiher
<input checked="" type="checkbox"/>	Gaugans	<input checked="" type="checkbox"/>	Schwarzstorch
<input type="checkbox"/>	Nilgans	<input checked="" type="checkbox"/>	Weißstorch
<input type="checkbox"/>	Brandgans	<input checked="" type="checkbox"/>	Fischadler
<input type="checkbox"/>	Rostgans	<input type="checkbox"/>	Wespenbussard
<input checked="" type="checkbox"/>	Brautente	<input type="checkbox"/>	Steinadler
<input type="checkbox"/>	Mandarinente	<input type="checkbox"/>	Kornweihe
<input checked="" type="checkbox"/>	Schnatterente	<input type="checkbox"/>	Wiesenweihe
<input checked="" type="checkbox"/>	Pfeifente	<input checked="" type="checkbox"/>	Rohrweihe
<input checked="" type="checkbox"/>	Krickente	<input checked="" type="checkbox"/>	Habicht
<input checked="" type="checkbox"/>	Stockente	<input checked="" type="checkbox"/>	Sperber
<input checked="" type="checkbox"/>	Spießente	<input type="checkbox"/>	Rotmilan
<input checked="" type="checkbox"/>	Knäkente	<input type="checkbox"/>	Schwarzmilan
<input checked="" type="checkbox"/>	Löffelente	<input checked="" type="checkbox"/>	Seeadler
<input type="checkbox"/>	Kolbenente	<input checked="" type="checkbox"/>	Mäusebussard
<input type="checkbox"/>	Moorente	<input type="checkbox"/>	Merlin
<input checked="" type="checkbox"/>	Tafelente	<input type="checkbox"/>	Rotfußfalke
<input checked="" type="checkbox"/>	Reiherente	<input type="checkbox"/>	Baumfalke
<input type="checkbox"/>	Bergente	<input type="checkbox"/>	Wanderfalke
<input type="checkbox"/>	Eiderente	<input checked="" type="checkbox"/>	Turmfalke
<input type="checkbox"/>	Eisente	<input checked="" type="checkbox"/>	Kranich
<input type="checkbox"/>	Trauerente	<input type="checkbox"/>	Großtrappe
<input type="checkbox"/>	Samtente	<input checked="" type="checkbox"/>	Wasserralle
<input checked="" type="checkbox"/>	Schellente	<input type="checkbox"/>	Wachtelkönig
<input type="checkbox"/>	Zwergsäger	<input type="checkbox"/>	Tüpfelsumpfhuhn
<input type="checkbox"/>	Mittelsäger	<input checked="" type="checkbox"/>	Teichhuhn
<input checked="" type="checkbox"/>	Gänsesäger	<input checked="" type="checkbox"/>	Blässhuhn
<input type="checkbox"/>	Wachtel	<input type="checkbox"/>	Austernfischer
<input checked="" type="checkbox"/>	Jagdhasan	<input type="checkbox"/>	Säbelschnäbler
<input checked="" type="checkbox"/>	Rebhuhn	<input type="checkbox"/>	Kiebitzregenpfeifer
<input checked="" type="checkbox"/>	Birkhuhn	<input checked="" type="checkbox"/>	Goldregenpfeifer
<input checked="" type="checkbox"/>	Auerhuhn	<input checked="" type="checkbox"/>	Kiebitz
<input checked="" type="checkbox"/>	Zwergtaucher	<input type="checkbox"/>	Flussregenpfeifer
<input checked="" type="checkbox"/>	Haubentaucher	<input type="checkbox"/>	Sandregenpfeifer
<input checked="" type="checkbox"/>	Rothalstaucher	<input type="checkbox"/>	Seeregenpfeifer
<input type="checkbox"/>	Ohrentaucher	<input type="checkbox"/>	Regenbrachvogel

<input checked="" type="checkbox"/>	Schwarzhalstaucher	<input checked="" type="checkbox"/>	Großer Brachvogel
<input type="checkbox"/>	Sterntaucher	<input checked="" type="checkbox"/>	Uferschnepfe
<input checked="" type="checkbox"/>	Art	<input checked="" type="checkbox"/>	Art
<input type="checkbox"/>	Pfuhlschnepfe	<input type="checkbox"/>	Alexandersittich
<input checked="" type="checkbox"/>	Waldschnepfe	<input type="checkbox"/>	Halsbandsittich
<input checked="" type="checkbox"/>	Bekassine	<input checked="" type="checkbox"/>	Kuckuck
<input type="checkbox"/>	Flussuferläufer	<input type="checkbox"/>	Schleiereule
<input type="checkbox"/>	Dunkler Wasserläufer	<input checked="" type="checkbox"/>	Raufußkauz
<input checked="" type="checkbox"/>	Rotschenkel	<input type="checkbox"/>	Steinkauz
<input type="checkbox"/>	Teichwasserläufer	<input checked="" type="checkbox"/>	Sperlingskauz
<input type="checkbox"/>	Grünschenkel	<input type="checkbox"/>	Waldohreule
<input checked="" type="checkbox"/>	Waldwasserläufer	<input checked="" type="checkbox"/>	Sumpfohreule
<input checked="" type="checkbox"/>	Bruchwasserläufer	<input type="checkbox"/>	Uhu
<input checked="" type="checkbox"/>	Kampfläufer	<input checked="" type="checkbox"/>	Waldkauz
<input type="checkbox"/>	Steinwäzler	<input type="checkbox"/>	Ziegenmelker
<input type="checkbox"/>	Knutt	<input type="checkbox"/>	Alpensegler
<input type="checkbox"/>	Sanderling	<input type="checkbox"/>	Mauersegler
<input type="checkbox"/>	Zwergstrandläufer	<input checked="" type="checkbox"/>	Eisvogel
<input type="checkbox"/>	Temminckstrandläufer	<input type="checkbox"/>	Bienenfresser
<input type="checkbox"/>	Sichelstrandläufer	<input checked="" type="checkbox"/>	Wiedehopf
<input type="checkbox"/>	Meerstrandläufer	<input checked="" type="checkbox"/>	Wendehals
<input type="checkbox"/>	Alpenstrandläufer	<input checked="" type="checkbox"/>	Grauspecht
<input type="checkbox"/>	Schmarotzerraubmöwe	<input checked="" type="checkbox"/>	Grünspecht
<input type="checkbox"/>	Skua	<input checked="" type="checkbox"/>	Schwarzspecht
<input type="checkbox"/>	Tordalk	<input checked="" type="checkbox"/>	Dreizehenspecht
<input type="checkbox"/>	Trottellumme	<input checked="" type="checkbox"/>	Buntspecht
<input type="checkbox"/>	Gryllteiste	<input checked="" type="checkbox"/>	Mittelspecht
<input type="checkbox"/>	Dreizehenmöwe	<input checked="" type="checkbox"/>	Weißrückenspecht
<input type="checkbox"/>	Zwergmöwe	<input checked="" type="checkbox"/>	Kleinspecht
<input checked="" type="checkbox"/>	Lachmöwe	<input type="checkbox"/>	Pirol
<input checked="" type="checkbox"/>	Schwarzkopfmöwe	<input type="checkbox"/>	Neuntöter
<input type="checkbox"/>	Sturmmöwe	<input checked="" type="checkbox"/>	Raubwürger
<input type="checkbox"/>	Mantelmöwe	<input checked="" type="checkbox"/>	Elster
<input type="checkbox"/>	Silbermöwe	<input checked="" type="checkbox"/>	Eichelhäher
<input type="checkbox"/>	Mittelmeermöwe	<input checked="" type="checkbox"/>	Tannenhäher
<input checked="" type="checkbox"/>	Steppenmöwe	<input checked="" type="checkbox"/>	Dohle
<input type="checkbox"/>	Heringsmöwe	<input checked="" type="checkbox"/>	Saatkrähe
<input type="checkbox"/>	Zwergseeschwalbe	<input checked="" type="checkbox"/>	Rabenkrähe
<input type="checkbox"/>	Lachseeschwalbe	<input checked="" type="checkbox"/>	Nebelkrähe
<input type="checkbox"/>	Raubseeschwalbe	<input checked="" type="checkbox"/>	Kolkrabe
<input type="checkbox"/>	Weißbart-Seeschwalbe	<input checked="" type="checkbox"/>	Beutelmeise
<input type="checkbox"/>	Weißflügel-Seeschwalbe	<input checked="" type="checkbox"/>	Blaumeise
<input type="checkbox"/>	Trauerseeschwalbe	<input checked="" type="checkbox"/>	Kohlmeise
<input type="checkbox"/>	Brandseeschwalbe	<input checked="" type="checkbox"/>	Haubenmeise
<input type="checkbox"/>	Flusseeeschwalbe	<input checked="" type="checkbox"/>	Tannenmeise
<input type="checkbox"/>	Küstenseeschwalbe	<input checked="" type="checkbox"/>	Sumpfmeise
<input checked="" type="checkbox"/>	Straßentaube	<input checked="" type="checkbox"/>	Weidenmeise

<input checked="" type="checkbox"/> Hohltaube	<input type="checkbox"/> Haubenlerche
<input checked="" type="checkbox"/> Ringeltaube	<input checked="" type="checkbox"/> Heidelerche
<input checked="" type="checkbox"/> Türkentaube	<input checked="" type="checkbox"/> Feldlerche
<input type="checkbox"/> Turteltaube	<input checked="" type="checkbox"/> Uferschwalbe
<input checked="" type="checkbox"/> Art	<input checked="" type="checkbox"/> Art
<input type="checkbox"/> Felsenschwalbe	<input checked="" type="checkbox"/> Gartenrotschwanz
<input checked="" type="checkbox"/> Rauchschwalbe	<input checked="" type="checkbox"/> Steinschmätzer
<input type="checkbox"/> Mehlschwalbe	<input checked="" type="checkbox"/> Heckenbraunelle
<input type="checkbox"/> Bartmeise	<input checked="" type="checkbox"/> Haussperling
<input type="checkbox"/> Schwanzmeise	<input checked="" type="checkbox"/> Feldsperling
<input type="checkbox"/> Waldlaubsänger	<input type="checkbox"/> Brachpieper
<input type="checkbox"/> Berglaubsänger	<input checked="" type="checkbox"/> Baumpieper
<input checked="" type="checkbox"/> Fitis	<input checked="" type="checkbox"/> Wiesenpieper
<input type="checkbox"/> Zilpzalp	<input type="checkbox"/> Rotkehlpieper
<input type="checkbox"/> Feldschwirl	<input type="checkbox"/> Bergpieper
<input type="checkbox"/> Schlagschwirl	<input type="checkbox"/> Strandpieper
<input checked="" type="checkbox"/> Rohrschwirl	<input type="checkbox"/> Gebirgsstelze
<input checked="" type="checkbox"/> Schilfrohrsänger	<input type="checkbox"/> Wiesenschafstelze
<input checked="" type="checkbox"/> Sumpfrohrsänger	<input type="checkbox"/> Thunbergschafstelze
<input type="checkbox"/> Teichrohrsänger	<input checked="" type="checkbox"/> Bachstelze
<input type="checkbox"/> Drosselrohrsänger	<input checked="" type="checkbox"/> Buchfink
<input type="checkbox"/> Gelbspötter	<input checked="" type="checkbox"/> Bergfink
<input type="checkbox"/> Orpheusspötter	<input checked="" type="checkbox"/> Kernbeißer
<input checked="" type="checkbox"/> Mönchsgrasmücke	<input type="checkbox"/> Gimpel
<input type="checkbox"/> Gartengrasmücke	<input type="checkbox"/> Karmingimpel
<input type="checkbox"/> Sperbergrasmücke	<input checked="" type="checkbox"/> Girlitz
<input checked="" type="checkbox"/> Klappergrasmücke	<input checked="" type="checkbox"/> Fichtenkreuzschnabel
<input type="checkbox"/> Dorngrasmücke	<input checked="" type="checkbox"/> Grünfink
<input checked="" type="checkbox"/> Wintergoldhähnchen	<input checked="" type="checkbox"/> Stieglitz
<input checked="" type="checkbox"/> Sommergoldhähnchen	<input checked="" type="checkbox"/> Erlenzeisig
<input checked="" type="checkbox"/> Kleiber (nordisch)	<input checked="" type="checkbox"/> Bluthänfling
<input checked="" type="checkbox"/> Waldbaumläufer	<input type="checkbox"/> Birkenzeisig
<input type="checkbox"/> Gartenbaumläufer	<input type="checkbox"/> Grauammer
<input checked="" type="checkbox"/> Zaunkönig	<input checked="" type="checkbox"/> Goldammer
<input checked="" type="checkbox"/> Star	<input type="checkbox"/> Zaunammer
<input type="checkbox"/> Wasserramsel	<input type="checkbox"/> Zippammer
<input checked="" type="checkbox"/> Misteldrossel	<input type="checkbox"/> Ortolan
<input type="checkbox"/> Ringdrossel	<input checked="" type="checkbox"/> Rohrammer
<input checked="" type="checkbox"/> Amsel	
<input checked="" type="checkbox"/> Wacholderdrossel	<input checked="" type="checkbox"/> Saatgans (Waldsaatgans)
<input checked="" type="checkbox"/> Singdrossel	<input checked="" type="checkbox"/> Schreiadler
<input checked="" type="checkbox"/> Rotdrossel	<input checked="" type="checkbox"/> Baltische Heringsmöwe
<input type="checkbox"/> Grauschnäpper	<input checked="" type="checkbox"/> Seidenschwanz
<input type="checkbox"/> Zwergschnäpper	<input checked="" type="checkbox"/> Zitronenstelze
<input type="checkbox"/> Trauerschnäpper	<input checked="" type="checkbox"/> Schelladler
<input checked="" type="checkbox"/> Halsbandschnäpper	<input type="checkbox"/>
<input type="checkbox"/> Braunkehlchen	<input type="checkbox"/>

<input checked="" type="checkbox"/>	Schwarzkehlchen	<input type="checkbox"/>
<input checked="" type="checkbox"/>	Rotkehlchen	<input type="checkbox"/>
<input type="checkbox"/>	Sprosser	<input type="checkbox"/>
<input type="checkbox"/>	Nachtigall	<input type="checkbox"/>
<input checked="" type="checkbox"/>	Blaukehlchen	<input type="checkbox"/>
<input checked="" type="checkbox"/>	Hausrotschwanz	<input type="checkbox"/>

143 Arten

- x Wisent
- x Wolf
- x Elch
- x Steinmarder
- x Eichhörnchen

- x Knoblauchschröte
- x Rotbauchunke